

IGNTG-93-2.1.4-2014
Panamá, 8 de mayo de 2014

A QUIEN CONCIERNE:

El infrascrito, Director Nacional del Instituto Geográfico Nacional "Tommy Guardia", dependencia de la Autoridad Nacional de Administración de Tierras (ANATI):

CERTIFICA:

Que aprueba y valida el resultado obtenido de la siguiente labor cartográfica:

- La fotointerpretación de caminos de acceso, visibles en las Ortofotos del año 2002, indican que no existen caminos o servidumbres dentro del polígono de terreno, propiedad de Bárbara Ann Falgout.
- Cerca de los puntos de control geodésicos (PTO-01 y PTO-02), levantados por el IGNTG, se visualiza un camino que tiene acceso a la comunidad El Rompío.

Fuentes de referencia y validación de la labor cartográfica realizada:

1. Mosaico fotográfico a escala 1:2 500, conteniendo la siguiente información:
 - o Dos ortofotos (7_2950915-1 y 7_3000915-4), con resolución de 0,4 m; del año 2002.
 - o Dibujo del polígono del terreno de 27 vértices, propiedad de la Sra. Bárbara Ann Falgout.
 - o Dos puntos de control geodésicos (PTO-01 y PTO-02) levantados por el Instituto Geográfico Nacional "Tommy Guardia" (Nota IGNTG-481-35.1-2009).
 - o Caminos existentes de la comunidad El Rompío.
2. Mapa topográfico Puerto Armuelles 3640 IV, Edición 2000, a escala 1:50 000, con la ubicación del terreno de la Sra. Bárbara Ann Falgout.



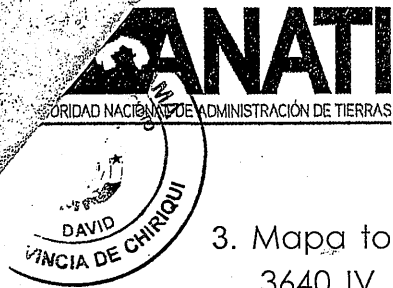

REPÚBLICA DE PANAMÁ
Autoridad Nacional de Administración de Tierras
INSTITUTO GEOGRÁFICO NACIONAL
"Tommy Guardia"



3. Mapa topográfico ampliado a escala 1:25 000 de Puerto Armuelles 3640 IV, Edición 2, con la ubicación del terreno de la Sra. Bárbara Ann Falgout .

A solicitud de parte interesada se extiende la presente, a los 8 días del mes de mayo de 2014.

Atentamente,

Lic. Israel Sánchez M.
Director Nacional

ISM/VS/haydeé

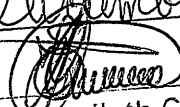

Yo, Zarina Yazmileth Castillo Guerra Notaria Pública Segunda del Circuito de Chiriquí, con cédula de identidad personal número 4-212-401.
CERTIFICO: Que he comparado y cotejado esta copia fotostática con su original que me ha sido presentado, la he encontrado en un todo conforme al mismo.
David, 18 de Diciembre de 2014

Zarina Yazmileth Castillo Guerra
Notaria Pública Segunda del Circuito de Chiriquí

NOTARIA SEGUNDA-CHIRIQUI
Esta autenticación no implica
responsabilidad en cuanto al
contenido del documento





AUTORIDAD NACIONAL DE ADMINISTRACIÓN DE TIERRAS

Teléfonos: 504-0434 /504- 0443

CENTRO DE ATENCION A USUARIOS

CONTROL DE SERVICIOS

Horario: Lun-Vie 8:00am - 4:00pm

ANATI EL DORADO

512-201270

Fecha / Hora	Solicitante / Remitente	Identificación	Teléfono
29-Oct-14 12:50:42 p.m.	ISRAEL SANCHEZ		770-0970-

Presentado por: **ARIADNE AVILA**

Cédula: **4-255-424**

OBSERVACIONES	DESCRIPCION DEL SERVICIO						
<p>APORTAR AL EXPEDIENTE AL-570-2005 *IMPULSO PROCESAL ..*CERTIFICACION DE LA ANATI IGNTG-93-2.1.4.2014 *MAPA DE CERTIFICACION IGNTG DE ANATI * COPIA SIMPLE DE LA DENUNCIA EN EL MINISTERIO PUBLICO. OPOSICION DE LOS EXP. 501/2006 Y AL-235/2011</p>	<p>Para aportar al expediente</p>						
	<p>INSTITUCION</p> <p>Persona Natural</p>						
	<table border="1"> <thead> <tr> <th>Finca</th> <th>Ruc</th> <th>Nro Tramite</th> </tr> </thead> <tbody> <tr> <td></td> <td></td> <td>S/N</td> </tr> </tbody> </table>	Finca	Ruc	Nro Tramite			S/N
Finca	Ruc	Nro Tramite					
		S/N					

Enviado a: **ANATI EL DORADO**

Dirigido al funcionario: **Recepcionista en turno**

Al departamento de: **DIRECCION NACIONAL DE TITUL**

Funcionario Receptor del Centro: **Maruquel Guardia**

CAU

DOCUMENTACION ENTREGADA

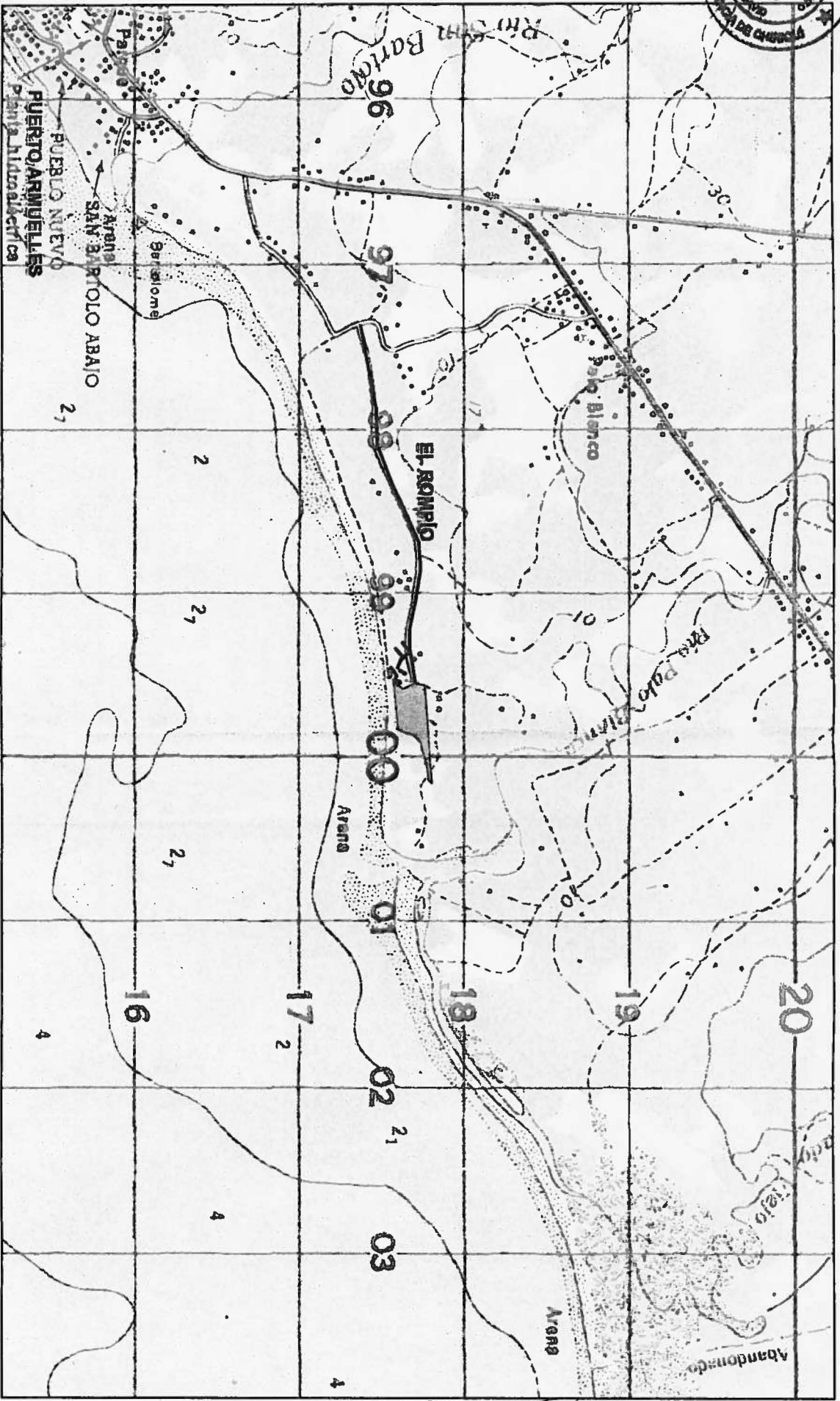

Mapa ampliado a Escala 1: 25 000

Mapa Topográfico: Puerto Armuelles
Número de Hoja: 3640 IV
Escala: 1:50 000
Edición: 2



Esta autenticación no implica responsabilidad en cuanto al contenido del documento.

Yo, Lcda. Amel Eliza Wittgreen Kapell Notaria Pública Segundas del Circuito de Chiriquí, con cédula de identidad personal Número 4 718 170, CERTIFICO: Que he comparado y cotejado esta copia fotostática con su original, que me ha sido presentado, y lo encuentro en un todo conforme al mismo.

2014, 21 de Junio de 2014

Lcda. Amel Eliza Wittgreen Kapell
Notaria Pública Segundas

Lydia Saucedo



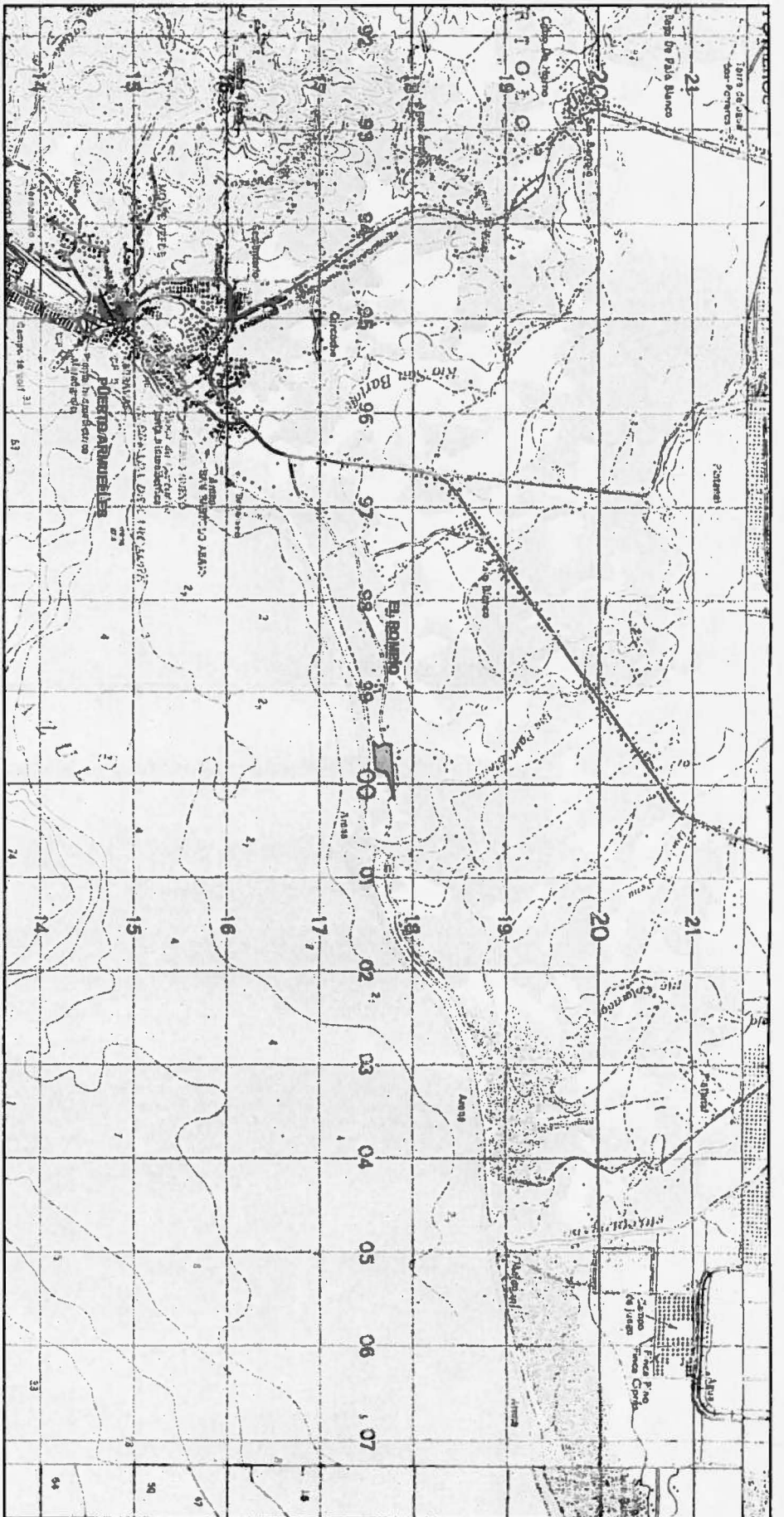

ESCALA 1:50 000

La Localidad de Puerto Armuelles, Provincia de Darien, Republica de Panama, se encuentra en las coordenadas Geograficas de Latitud 9° 16' 17" N y Longitud 80° 17' 17" W. Este documento es una copia impresa de la información contenida en el Sistema de Información Geografica de la Municipalidad de Puerto Armuelles, Provincia de Darien, Republica de Panama, el cual fue generado en un momento determinado de tiempo.

Mapa Topográfico: Puerto Armuelles
Número de Hoja: 3640 IV
Edición: 2



Localidad: Puerto Armuelles, Provincia de Darien, Republica de Panama.
Municipio: Puerto Armuelles, Provincia de Darien, Republica de Panama.

Fecha: 21 de Septiembre de 2014



Esta autenticación imparte fe pública en cuanto al contenido del documento.

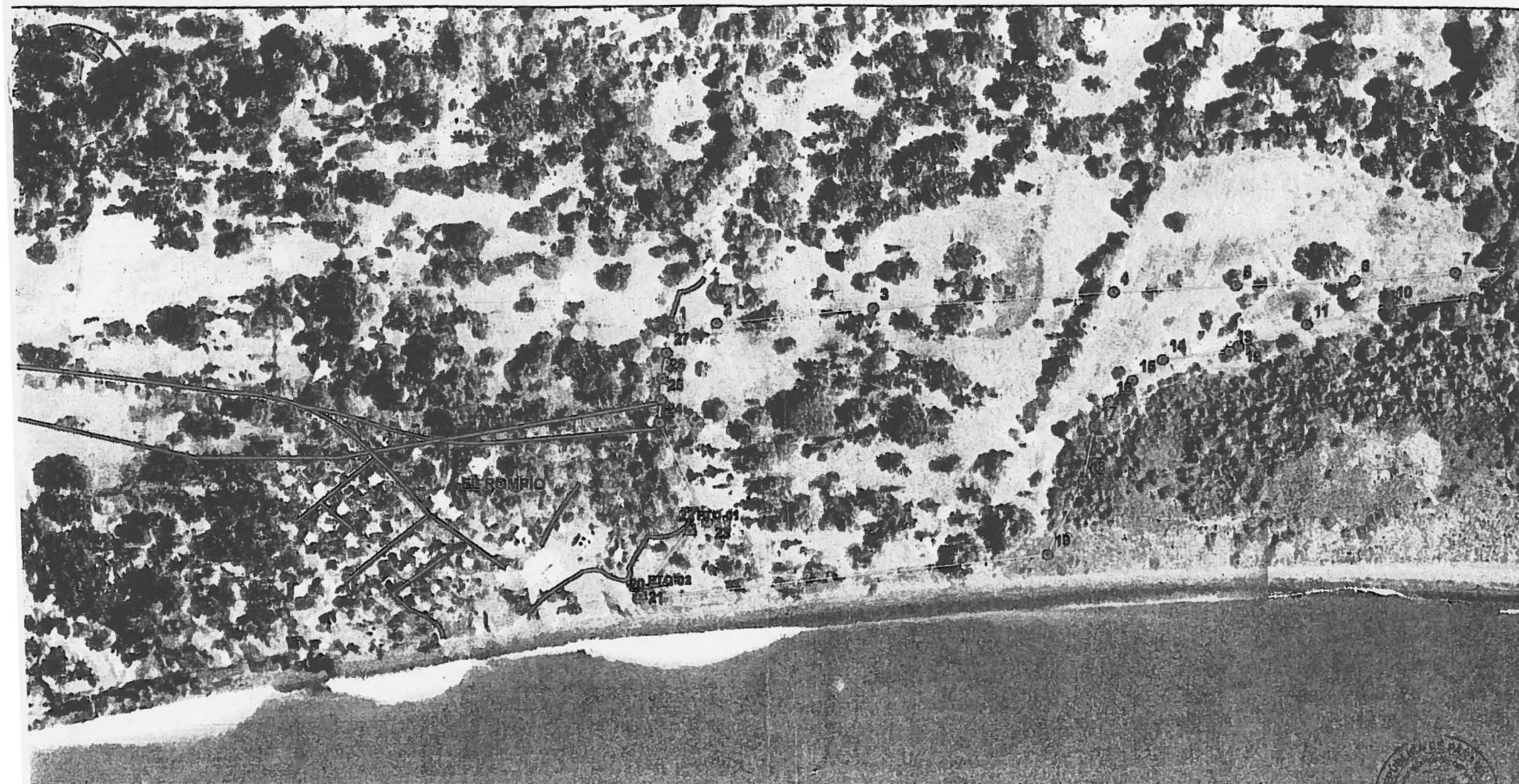

ESCALA 1:2 500

Ortofoto
 CD_310_7-2950915-1
 CD_310_7-3000915-4
 Resolución 0.4 m
 Escala 1:5 000
 Año 2002
 Formato Tif

- Vértices del Polígono Propiedad de Barbara Ann Falgout
- ▲ Puntos de Control Geodésico IGNTG
- Caminos existentes
- Polígono Propiedad de Barbara Ann Falgout

FIEL COPIA DEL ORIGINAL

[Signature]

Dirección Nacional
 IGNTG

PROVINCIA DE CHIRIQUI